

I Nostri Servizi

- ♦ La segreteria è a disposizione degli utenti mediante la linea telefonica dedicata al numero **0322.84.86.26** per tutti i chiarimenti necessari all'esecuzione dell'indagine RM.
- ♦ Attraverso la segreteria è possibile per i medici contattare direttamente, per eventuali esigenze specifiche, il dirigente medico che esegue l'indagine RM.
- ♦ I referti, ritirabili presso la segreteria della RM, sono consegnati entro 3 giorni lavorativi dalla data di esecuzione dal paziente o da suo delegato.



Prenotazioni

LE PRENOTAZIONI SONO EFFETTUABILI:

- ♦ **Direttamente allo sportello** della segreteria del Servizio RM (situata presso la radiologia dell'ospedale di Borgomanero) nei seguenti orari:

Lunedì - Venerdì

8.00 - 17.00

- ♦ **Tramite telefono al numero: 0322.84.86.26**
- ♦ **Via Fax al numero: 0322.84.86.27**
- ♦ **Per via informatica al seguente indirizzo:**
risonanza@asl.novara.it

Informazioni, modulistica e avvertenze sono disponibili presso lo sportello della Risonanza Magnetica o all'indirizzo web:

www.asl.novara.it

Azienda Sanitaria Locale NO - Novara
Presidio Ospedaliero di Borgomanero (NO)
Via Zoppis, 10



**AZIENDA SANITARIA LOCALE
NO - NOVARA**
**PRESIDIO OSPEDALIERO DI
BORGOMANERO**

Risonanza

Magnetica



Informazioni all'utenza....

Struttura Completa di Radiodiagnostica
(Direttore Dott. Alessandro Carugati)

Presentazione del Servizio

Con l'attivazione della Risonanza Magnetica presso il Presidio Ospedaliero di Borgomanero, l'ASL Novara dimostra la sua attenzione alla lettura del bisogno del cittadino e il suo impegno nel rispondere ad esso in modo appropriato.

La Risonanza Magnetica è un esame di approfondimento diagnostico non urgente-programmabile, sia nell'ambito delle patologie muscolo-scheletriche che neurologiche.

La possibilità di eseguire l'esame completa l'offerta dei servizi sanitari dell'Azienda e migliora la qualità dei percorsi assistenziali diagnostico-terapeutici.

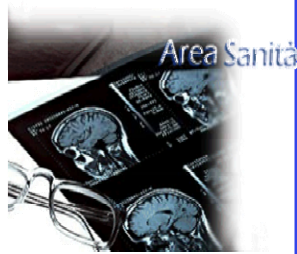

Tipologie di esami

- ◆ RM Encefalo
- ◆ RM Ipofisi
- ◆ RM Orbite
- ◆ RM Orecchio
- ◆ RM Massiccio Facciale
- ◆ RM Collo
- ◆ RM Colonna Cervicale
- ◆ RM Colonna Toracica
- ◆ RM Colonna Lombo-Sacrale
- ◆ RM Addome Superiore ed Inferiore
- ◆ RM Muscolo Scheletrica
- ◆ RM Arto Superiore (Spalla, Braccio, Gomito, Avambraccio, Polso, Mano)
- ◆ RM Bacino (Anca, art. Sacro Iliache)
- ◆ RM Arto Inferiore (Femore, ginocchio, Gamba, Caviglia, Piede)
- ◆ Angio RM Encefalo
- ◆ Angio RM Vasi del Collo
- ◆ Angio RM Vasi toraco - addominali
- ◆ Colangio RM - Pielo RM - Mielo RM
- ◆ Ulteriori indagini diagnostiche saranno disponibili in futuro

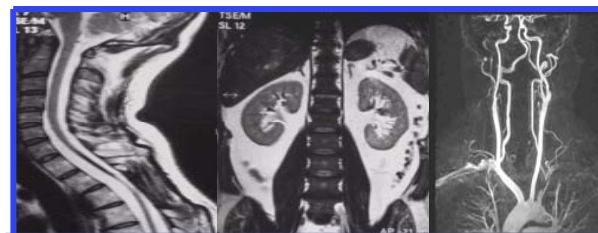

La Risonanza Magnetica

E' una metodica di indagine non invasiva che utilizza un campo magnetico e delle onde di radiofrequenza **senza l'impiego di raggi X**. Tale metodica nata alla fine degli anni 80, rappresenta attualmente, l'indagine piu' completa per lo studio del sistema nervoso centrale e della maggior parte dei distretti corporei.



Come si svolge l'esame di RM

La durata dell'esame è di circa 20/30 minuti e non comporta alcuna sensazione fisica per il Paziente (**no dolore**), ad eccezione di un rumore di fondo che la macchina produce durante l'esecuzione dell'esame.

Il Paziente dovrà restare immobile sul lettino, in un ambiente parzialmente chiuso ma sempre in costante contatto (attraverso un interfono) con l'operatore che esegue l'esame.

Attenzione

L'esame RM non può essere eseguito a portatori di Pace Maker, alcune protesi cardiache, elettrostimolatori interni ed ogni altra endoprotesi elettronica.